

SHIFT

高度なネットワーク検知で

多大な被害を与える隠れた「つながり」を阻止

世界中で不正ネットワークは保険会社に数十億の損害を与え、コンバインド・レシオを引き上げています。しかし、こうしたつながりは、アンダーライターにとって理想的で無関係な保険契約のように見えるため、保険会社から継続的に詐取することができるのです。シフトの高度なネットワーク検知は、強力なアルゴリズムを使用し、従来の引受査定では事実上検出が不可能だった保険契約間のつながりや関係を発見します。

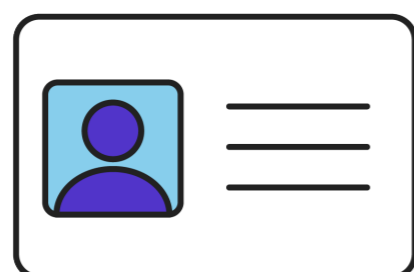

エンティティ解決AI

素性を隠すために偽名を試みた前歴を含め、類似した人物や関係者への名前の変更などのつながりを発見します。

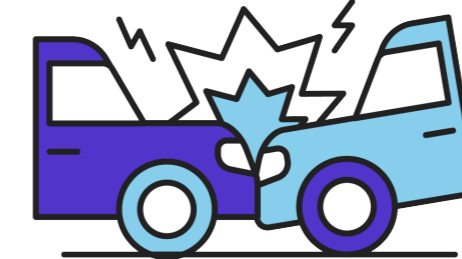

統一されたデータ

保険契約と保険金請求の間の統一されたデータにより、過去の保険金請求者、現在の保険契約、将来の不正リスクの関連性を特定します。

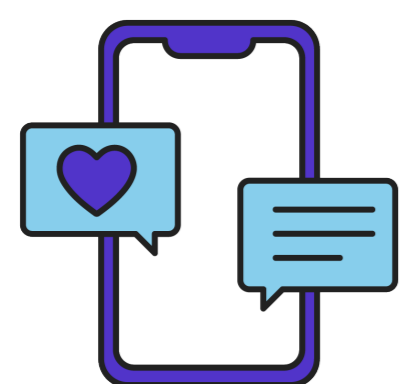

アイデンティティ・リンク 見積りや保険契約の履歴で使用されたIPアドレスやデバイスIDアドレスを検索し、同じ場所やデバイスから無関係な保険契約者に発行された複数の保険を明らかにします。

シフトのAIは、保険会社が保険契約のライフサイクル全体にわたって不正やリスクを阻止するのに役立ちます。保険料の徴収漏れ、不正契約、ゴースト・ブローキング、不正ネットワークなど、シフトは保険会社がより多くのリスクや不正を発見できるようにします。

SHIFT

シフトテクノロジーについて

シフトテクノロジーは、世界の保険業界とその顧客に価値をもたらすAI意思決定ソリューションを提供しています。当社の製品は、保険ライフサイクルにおける重要な意思決定を最適化・自動化し、世界トップクラスの保険会社のコンバインド・レシオ改善に寄与します。シフトのソリューションは、不正行為やリスクの軽減、業務効率の向上、優れた顧客体験の提供を支援します。

詳しくは、www.shift-technology.com/ja をご覧ください。